

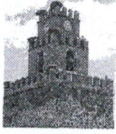

**ACTUALIZACIÓN, PARA PERSONAS DESEMPLEADAS QUE NO PUDIERON ACCEDER EN EL EJERCICIO 2016, A LA BOLSA DE TRABAJO PARA LA CONTRATACIÓN DE PERSONAL LABORAL DE CARÁCTER TEMPORAL CON DISCAPACIDAD PARA EL CENTRO ESPECIAL DE EMPLEO DE ACEUCHAL, DE ACUERDO A LAS BASES REGULADORAS APROBADAS CON FECHA DE 5 DE OCTUBRE DE 2015, PARA LA CREACIÓN DE UNA BOLSA DE TRABAJO PARA LA CONTRATACIÓN DE PERSONAL LABORAL TEMPORAL CON DISCAPACIDAD PARA EL CENTRO ESPECIAL DE EMPLEO "VILLA DE ACEUCHAL".**

- **OBJETO:** El objeto de esta actualización de la Bolsa de trabajo es el acceso de personas con discapacidad que no pudieron incorporarse en el ejercicio 2016, y así dar cobertura de empleabilidad al mayor número de desempleados/as de Aceuchal, al amparo de las Bases reguladoras para la creación de una Bolsa de Trabajo para la contratación de personal laboral temporal con discapacidad para el Centro Especial de Empleo de Aceuchal publicadas con fecha 5 de Octubre de 2015.
  
- **PLAZO DE PRESENTACIÓN DE SOLICITUDES:** Desde el 9 de Marzo hasta el 12 de Abril de 2017, ambos inclusive.
  
- **LUGAR DE PRESENTACIÓN DE SOLICITUDES:** Registro del Ayuntamiento de Aceuchal, de 9:00 a 14:00 h.
  
- **DOCUMENTACIÓN A PRESENTAR POR LAS PERSONAS QUE POR VEZ PRIMERA, QUIERAN INCRIBIRSE EN LA BOLSA:**
  - o Solicitud, modelo normalizado.
  - o Fotocopia de D.N.I.



Centro Especial  
de Empleo "Villa  
de Aceuchal"

# Centro Especial de Empleo "Villa de Aceuchal"

Plaza de España, 1 -06207- Aceuchal (Badajoz) Tfno.: 924680003 Fax: 924680397 C.I.F. G06674998

- o Documentación acreditativa de la discapacidad expedido por Organismo Oficial.
- o Certificado expedido por el INSS (Instituto Nacional de la Seguridad Social) que se acredite que se perciben o no prestaciones económicas de dicho Organismo y qué tipo de prestación.
- o Certificado del SEPE sobre fecha de último periodo percibido de percepción de prestación y/o subsidio por desempleo.
- o Informe del SEXPE de periodos interrumpidos inscritos en situación de desempleo.
- o Fotocopia compulsada de Titulación homologada relacionada con el puesto solicitado, si procede.
- o Fotocopia compulsada de formación complementaria relacionada con el puesto convocado, si procede.
- o Certificado de convivencia expedido por el Ayuntamiento (Se aportará de oficio)
- o Fotocopia compulsada de Libro de familia, en su caso.
- o Fotocopia compulsada de título de familia numerosa en vigor.
- o Fotocopia compulsada de contratos de trabajo relacionados con el puesto solicitado.
- o Informe de vida laboral

Y para que conste y surta los efectos oportunos, firmo la presente en Aceuchal a 8 de Marzo de 2017

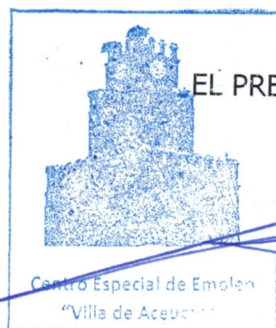

*Joaquín Rodríguez González*

Fdo.: D. Joaquín Rodríguez González

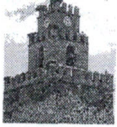

## ANEXO I

### SOLICITUD PARA ACCEDER A LA BOLSA DE TRABAJO DEL CENTRO ESPECIAL DE EMPLEO "VILLA DE ACEUCHAL".

D. \_\_\_\_\_, con DNI \_\_\_\_\_, con domicilio a efectos de notificaciones en C/ \_\_\_\_\_, nº \_\_\_\_\_, C.P. \_\_\_\_\_, del Municipio de \_\_\_\_\_, y teléfono de contacto \_\_\_\_\_.

**EXPONE**, Que ha tenido conocimiento de las Bases de la Bolsa de Trabajo convocadas por el Centro Especial de Empleo "Villa de Aceuchal", para la selección de varias plazas de personal laboral temporal. Me presento a las siguientes plazas **(Señala con una X a las plazas que te presentas)**:

- Limpiador/a de vías públicas
- Limpiador/a de edificios municipales
- Peón de usos múltiples
- Monitor/a sociocultural
- Auxiliar administrativo/a
- Conserje-Ordenanza

**DECLARA: Que aporta los siguientes documentos:**

- Solicitud, modelo normalizado.
- Fotocopia de D.N.I.
- Documentación acreditativa de la discapacidad expedido por Organismo Oficial.
- Certificado expedido por el INSS (Instituto Nacional de la Seguridad Social) que se acredite que se perciben o no prestaciones económicas de dicho Organismo y qué tipo de prestación.
- Certificado del SEPE sobre fecha de último periodo percibido de percepción de prestación y/o subsidio por desempleo.



Centro Especial  
de Empleo "Villa  
de Aceuchal"

# Centro Especial de Empleo "Villa de Aceuchal"

Plaza de España, 1 -06207- Aceuchal (Badajoz) Tfno.: 924680003 Fax: 924680397 C.I.F. G06674998

- Informe del SEXPE de periodos interrumpidos inscritos en situación de desempleo.
- Fotocopia compulsada de Titulación homologada relacionada con el puesto solicitado, si procede.
- Fotocopia compulsada de formación complementaria relacionada con el puesto convocado, si procede.
- Certificado de convivencia expedido por el Ayuntamiento **(Se aportará de oficio)**
- Fotocopia compulsada de Libro de familia, en su caso.
- Fotocopia compulsada de título de familia numerosa en vigor.
- Fotocopia compulsada de contratos de trabajo relacionados con el puesto solicitado.
- Informe de vida laboral

Asimismo acepta las bases de la convocatoria y autorizo al Servicio Social de Base del Ayuntamiento de Aceuchal a recabar información de la Junta de Extremadura sobre posibles prestaciones económicas que pueda cobrar, en Aceuchal a \_\_\_\_\_ de \_\_\_\_\_ de 2017

Fdo. : \_\_\_\_\_

**SR. PRESIDENTE DEL CENTRO ESPECIAL DE EMPLEO "VILLA DE ACEUCHAL"**